

Anmeldung\*

zum Unterricht ab dem Schuljahr 20\_\_ / 20\_\_ .

Fach: \_\_\_\_\_ Dauer: \_\_\_\_\_ Minuten/Einheit  
siehe Gebührenordnung

Schüler / Schülerin:

\_\_\_\_\_  
Vorname(n) Name Geburtsdatum

\_\_\_\_\_  
Adresse (Straße, Hausnummer, Postleitzahl, Ort)  M  W

\_\_\_\_\_  
Telefonnummer(n) E-Mail Adresse

Musikalische Kenntnisse:

\_\_\_\_\_  
Fach, Instrument, Dauer in Jahre

Geschwister an der Musikschule:

\_\_\_\_\_  
Vor-/Name(n)

Eltern / Erziehungsberechtigte / gesetzliche Vertreter (falls zutreffend):

\_\_\_\_\_  
Vor-/Name(n)

\_\_\_\_\_  
Adresse (Straße, Hausnummer, Postleitzahl, Ort)

\_\_\_\_\_  
Telefonnummer(n) E-Mail Adresse

Ich erkenne/Wir erkennen die Schul- und Gebührenordnung an.  
Ich bin/Wir sind einverstanden, dass Bilder von Auftritten und Veranstaltungen im Internet und in der Presse veröffentlicht werden. Ich erkläre mich/Wir erklären uns damit einverstanden, dass meine/unsere Daten für Zwecke der Musikschule elektronisch gespeichert und verarbeitet werden.

\_\_\_\_\_  
Datum, Ort Unterschrift(en) ...bitte wenden!



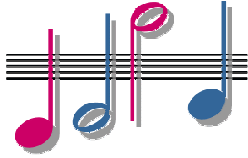

## Mandat für Einzug von SEPA-Basis-Lastschrift

Ich/Wir ermächtige/n die Musikschule Marktbreit und Umgebung 1981 e.V., Zahlungen von meinem/unserem Konto mittels Lastschrift einzuziehen. Zugleich weise/n ich/wir mein/unser Kreditinstitut an, die von der Musikschule Marktbreit und Umgebung 1981 e.V. auf mein/unser Konto gezogenen Lastschriften einzulösen.

Hinweis:

Ich/Wir kann/können innerhalb von acht Wochen, beginnend mit dem Belastungsdatum, die Erstattung des belasteten Betrages verlangen. Es gelten dabei die mit meinem/unserem Kreditinstitut vereinbarten Bedingungen.

Mandat für wiederkehrende Zahlungen – Mandatsreferenz-Nummer wird mit der ersten Lastschrift mitgeteilt.

Gläubiger-Identifikationsnummer: DE 06 ZZZ 0000 0426 370

\_\_\_\_\_  
Kontoinhaber

\_\_\_\_\_  
BIC

\_\_\_\_\_  
IBAN

\_\_\_\_\_  
Kreditinstitut

Ich wünsche eine Ratenzahlung der Unterrichtsgebühren in 4 Teilbeträgen.

Wenn mein Konto die erforderliche Deckung nicht aufweist, besteht seitens des kontoführenden Kreditinstitutes keine Verpflichtung zur Einlösung.

\_\_\_\_\_  
Datum, Ort

\_\_\_\_\_  
Unterschrift des Kontoinhabers

\* Unterricht kann nur an Vereinsmitglieder erteilt werden. Zur Mitgliedschaft im Verein sind nur volljährige natürliche Personen und juristische Personen zugelassen. Die Mitgliedschaft Minderjähriger wird durch die Mitgliedschaft deren Eltern bzw. Erziehungsberechtigten erworben.

**Bitte das Formular „Beitrittserklärung zum Verein“ ausfüllen und abgeben.**

Bitte senden Sie das ausgefüllte und unterschriebene Formular per Post an Musikschule Marktbreit und Umgebung 1981 e.V., Martina Sagstetter, Kirchgasse 16, 97342 Obernbreit oder per Fax an 09332 8889847.

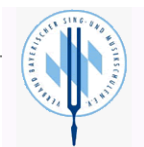

ANU140204

Musikschule Marktbreit und Umgebung 1981 e.V.

1. Vorstandsvorsitzende: Martina Sagstetter, 2. Vorstandsvorsitzende: Yvonne Neumeier, Kassiererin: Silvia Ruppe  
Schriftführerin: Heike Noller, Beisitzer: Agnes von Grotthuß, Andreas Ihlefeldt, Revisoren: Christine Holzmann, Rolf Thiele  
Musikalischer Leiter: Rüdiger Löser  
[www.musikschule-marktbreit.de](http://www.musikschule-marktbreit.de)

VR Bank Kitzingen eG - BIC: GENODEF 1KT1 - IBAN: DE58 7919 0000 0001 4128 09  
Sparkasse Mainfranken Würzburg - BIC: BYLADEM1SWU - IBAN: DE26 79050 0000 0420 82735

